

「資料」



本人確認用コード再発行
ユーザー登録申請フォーム

目次

- ①ユーザー登録申請フォーム イメージ
- ②ユーザー登録申請フォーム URL・QRコード
- ③ユーザー登録申請フォーム 入力項目
- ④ユーザー登録申請フォーム 注意事項
- ⑤登録案内はがきサンプル

①ユーザー登録申請フォーム イメージ

ユーザー登録申請フォームから申請を行い、承認を受けると登録案内はがきが指定住所に配送されます。

登録申請フォームで申請

登録案内はがきが届く

ユーザー登録を行う

〇〇〇〇健康保険組合

本人確認コードをお持ちの方はこちら

ご入力頂いた情報を元に医療保険者（保険証の発行元）にてご本人確認いたします
確認の為此ご連絡をする場合がございます
確認でき次第、本人確認コードを送付いたします

本人確認項目

健康保険 被保険者証		本人（被保険者）
記号	9999	記号 9999 記号番号
氏名	〇〇〇〇〇〇〇〇〇〇〇〇	姓(漢字) 〇〇〇〇 名(漢字) 〇〇〇〇
性別	男	姓(カナ) 〇〇〇〇 名(カナ) 〇〇〇〇
生年月日	〇〇〇〇年〇〇月〇〇日	生年月日
資格取得年月日	〇〇〇〇年〇〇月〇〇日	生年月日
事業所名	株式会社JADC	見本
保険者番号	0123456789	
保険者名称	〇〇〇〇健康保険組合	
保険者所在地	東京都〇〇区〇〇〇〇〇〇〇〇	

(必須) 記号 番号

(必須) 氏名(漢字) 姓(漢字) 名(漢字)

(必須) 氏名(カナ) 姓(カナ) 名(カナ)

(必須) 生年月日

(必須) 性別
 男性
 女性

健康保険組合への連絡項目

■登録案内はがき送付先住所に關して
必ず健康保険組合にご登録の住所をご入力ください。
住所などご変更があった場合は、健康保険組合にご登録の住所変更手続きが完了してから再度申請してください。

■申請済みの方でご変更がない方
申請が完了してから3週間以内に登録案内が送付されたはがきをご登録の住所に配送されます。
3週間以上経過してもはがきが届かない場合は、下記問い合わせ先にお問い合わせください。

■お申し込み先
〇〇〇〇健康保険組合
TEL: 〇〇-〇〇〇〇-〇〇〇〇

(必須) 連絡先メールアドレス

(必須) 本人確認コード送付先住所

〒 100-0000

(必須) 連絡先電話番号

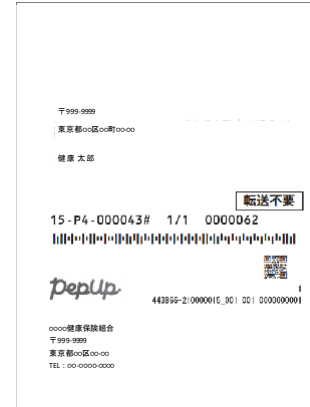

※本人確認コードがはがきに印字されています。

メールアドレス登録 メールアドレス確認 本人確認

1 2 3

メールアドレス、パスワード登録

PeP Upの登録には **本人確認コード** が必要です

こちらの **登録案内** をお手元にご用意ください

(必須) メールアドレス

@pepup.lifeからのメールが受信できるように、ドメイン指定受信可否設定をご確認ください

(必須) パスワード

ご自分でパスワードを設定してください

8文字以上の英数字を利用してください。数字、大文字、小文字を少なくとも1つずつ含む必要があります。

(必須) 確認用パスワード入力

確認のため、もう一度パスワードを入力してください

- 利用規約
- PeP Upサービスにおけるプライバシーポリシー

利用規約、PeP Upサービスにおけるプライバシーポリシーにはお客様が個人情報の取り扱いに関する項目が記載されており、必ずご確認ください。

登録

※既にユーザー登録がお済みの方はこちらからログインしてください

URL
or
QRコード

※次ページ参照

②ユーザー登録申請フォーム URL・QRコード

URL

<https://pepup.life/users/ekyc/7P3RXN9P/issues/new>

QRコード

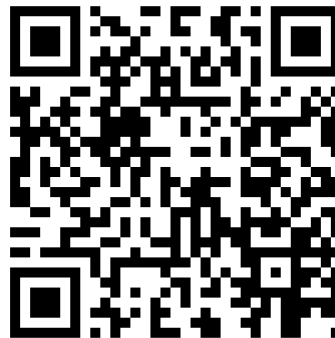

③ユーザー登録申請フォーム 入力項目

- ①記号・番号
- ②氏名（漢字）
- ③氏名（カナ）
- ④生年月日
- ⑤性別
- ⑥連絡先メールアドレス
- ⑦登録案内はがき送付先住所
- ⑧連絡先電話番号

健康保険 本人(被保険者) 令和4年6月29日交付
被保険者証

記号番号 → 記号 1010 番号 9999 (枝番) 00

氏名 ケンボ タロウ ←氏名(カナ)
健保 太郎 ←氏名(漢字)

生年月日 昭和55年 5月 5日 性別 男
資格取得年月日 令和 4年 4月 1日 生年月日

事業所名称 愛知県農協健康保険組合

保険者所在地 愛知県名古屋市中区錦三丁目3番8号

保険者番号・名称 06230569 愛知県農協健康保険組合
☎ 052(971)3255

※①～⑤は、ご自身の健康保険証をご参照ください。

※⑥、⑧は、申請に不備があった際に利用させていただきます。

※⑦は、健康保険組合に届出済みの住所を入力してください。

④ユーザー登録申請フォーム 注意事項

【申請する際の注意事項】

- ◆ ユーザー登録申請フォームの**必須事項は、全て入力**してください。

※必須事項に入力がない場合、登録案内はがきをお届けすることができません。

- ◆ 「記号」、「番号」、「氏名（漢字）」、「氏名（カナ）」、「生年月日」は、**健康保険証に記載されたとおり入力**してください。

※入力内容と健康保険証の記載内容に差異があった場合、登録案内はがきをお届けすることができません。

- ◆ 「登録案内はがき送付先住所」は、**健康保険組合に届出済みの住所を入力**してください。

※「本人確認用コード送付先住所」と健保に届出済みの住所に差異があった場合、登録案内はがきをお届けすることができません。

⑤登録案内はがきサンプル

郵便はがき

料金後納
郵便

〒999-9999
〇〇県〇〇市〇〇町9-9 〇〇ビル10階

〇〇 〇〇 様

転送不要

pepUp

443866-20000003_001 001 0000000001

〇〇健康保険組合
〒 999-9999
〇〇県〇〇市〇〇町9-9 〇〇ビル
TEL : 999-999-9999 FAX : 999-999-9999

【発送代行】[送付先]
(株)ネクスウェイ e-オンデマンド便事務局
〒275-0023 千葉県習志野市芝園2-5-3

ここからゆっくりとはがしてご覧ください。
なお、濡れた場合は乾いてからはがしてください。

自分の「健康年齢」を把握しよう

健診結果から自分の「健康年齢」を知ることができる！

「健康年齢」は株式会社JMDCが開発した指標で、個人の総合的な健康状態を年齢で表したものです。実年齢よりも健康年齢が高いほど、同世代と比べて生活習慣病リスクや将来医療費が高くなる可能性がある事を表しています。

健診結果の推移と注意が必要なポイントが分かる！

健診結果の推移をグラフで確認できます。肥満、血圧、血糖、脂質、腎臓、肝臓、尿酸それぞれに注意が必要なポイントがわかります。健診値を元に1年後の医療費を予測・表示します。

健保からのお知らせや健康記事を読む

健康に関する豆知識、おすすめのレシピなど、あなたの健康状態に合わせたヘルスケア記事を配信します。見忘れがちだった健康保険組合からのお知らせもいつでも確認できます。

楽しい健康イベントに参加しよう

様々なイベントに参加でき、楽しみながら健康年齢を維持改善できます。ウォーキングラリーイベントにはランキング表示があり、チームで競って楽しむこともできます。イベント参加や達成によってPepポイントが貯まります。

ポイントで素敵な商品と交換しよう

スポーツイベントなど様々なアクティビティを特別価格で利用できます。アクティビティ利用、健康チャレンジ参加、健康記事の評価といった健康促進活動でPepポイントが貯まり、ポイントは金券や素敵な商品に交換することができます。

株式会社JMDC ペップアップサポート窓口 support@pepup.life

健康年齢



pepUp

あなたの手もとに健康のチカラを

登録方法

✓ まずは、Pep Upにアクセス

PC又はスマートフォンで検索、または以下のURLよりアクセスしてください。

ペップアップ 検索 <https://pepup.life/signup>



1 メールアドレスとパスワードの登録

Pep Upにアクセスしたら、メールアドレスとパスワードを登録します。

2 メール確認、本人確認画面にアクセス

登録したメールアドレスにメールが届いたら、メールに記載の本人確認URLにアクセスします。

3 本人確認

以下の「本人確認用コード」と生年月日を入力してください。このコードは本サービス登録者が本用紙を正しく受け取ったご本人であることを確認するためのコードです。

A1B2C3D4E5

大文字小文字は区別されません。このコードは最初の登録時のみ使用します。利用登録の手続きが終了後は、登録した「メールアドレス」と「パスワード」でPep Upにログインができるようになります。

健康情報提供サービスPep Up(ペップアップ)は、健康診断の結果や健康保険組合から皆様へのお知らせなど、健康に関する様々な情報を提供します。ぜひご利用いただき、毎日の健康管理や健康づくりに活用ください。発行日 2021/02/25